## كيفية إستعمال بريد المجتمع للتواصل مع الآخرين

# السلام عليكم ورحمة الله وبركاته ...

**أكيد البعض منا وأنا منهم لم اكن أعرف كيف أقوم بإستعمال بريدي على المجتمع بواسطة البروتوكول XMPP ولهذا مع شوية Google وجدت الحل الطريقة وما فيها هي:**

**أولاً: قم بتشغيل المسنجر IM الذي لديك، مثلاً Pidgin ...**
**ثانياً: أذهب الى Accounts ومن ثم الى Add / Edit Account، ستظهر لك الصورة التالية:**

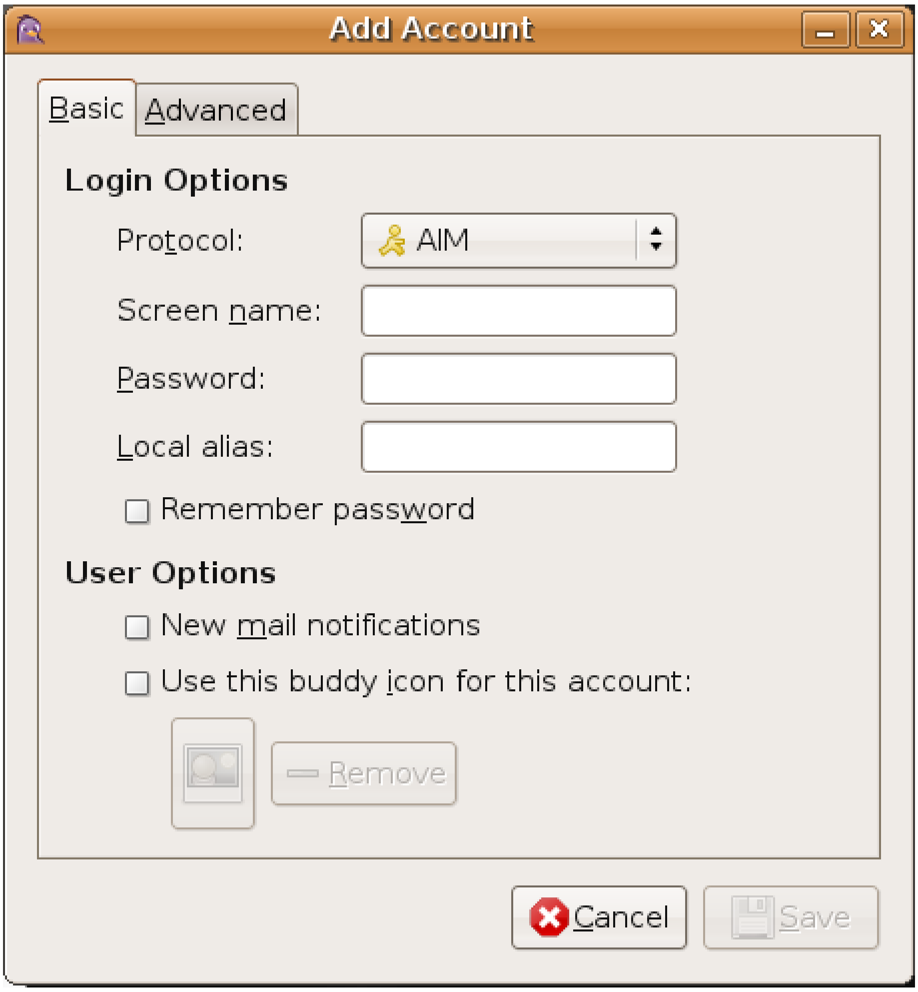


**ثالثاً: قم بإختيار البروتوكول XMPP من خلال القائمة التي بجانب كلمة Protocol.**
**رابعاً: قم بتعبئة المعلومات الخاصة بك، والتي هي:**
**خانة الـ Screen Name ضع فيها إسم البريد الخاص بك.**
**خانة الـ Domain ضع فيها الدومين حق المجتمع كما في الصورة بالأسفل.**
**خانة الـ Resource أتركها كما هي.**
**خانة الـ Password أي كلمة السر ضع فيها كلمة السر حق بريدك الخاص.**
**خانة الـ Local alias ضع فيها الإسم الذي تريده يظهر للأخوة الذين على قائمتك.**

**قم بوضع علامة صح بجانب كل من Remember password لكي لا تعيد إدخال كلمة السر كل مرة. وضع علامة صح بجانب New mail notifications لكي تظهر لك رسالة تخبرك بأن لديك بريد جديد. لو تحب تختار صورة ضع صح على Use this buddy icon for this account وقم بإختيار صورة صغيرة.**

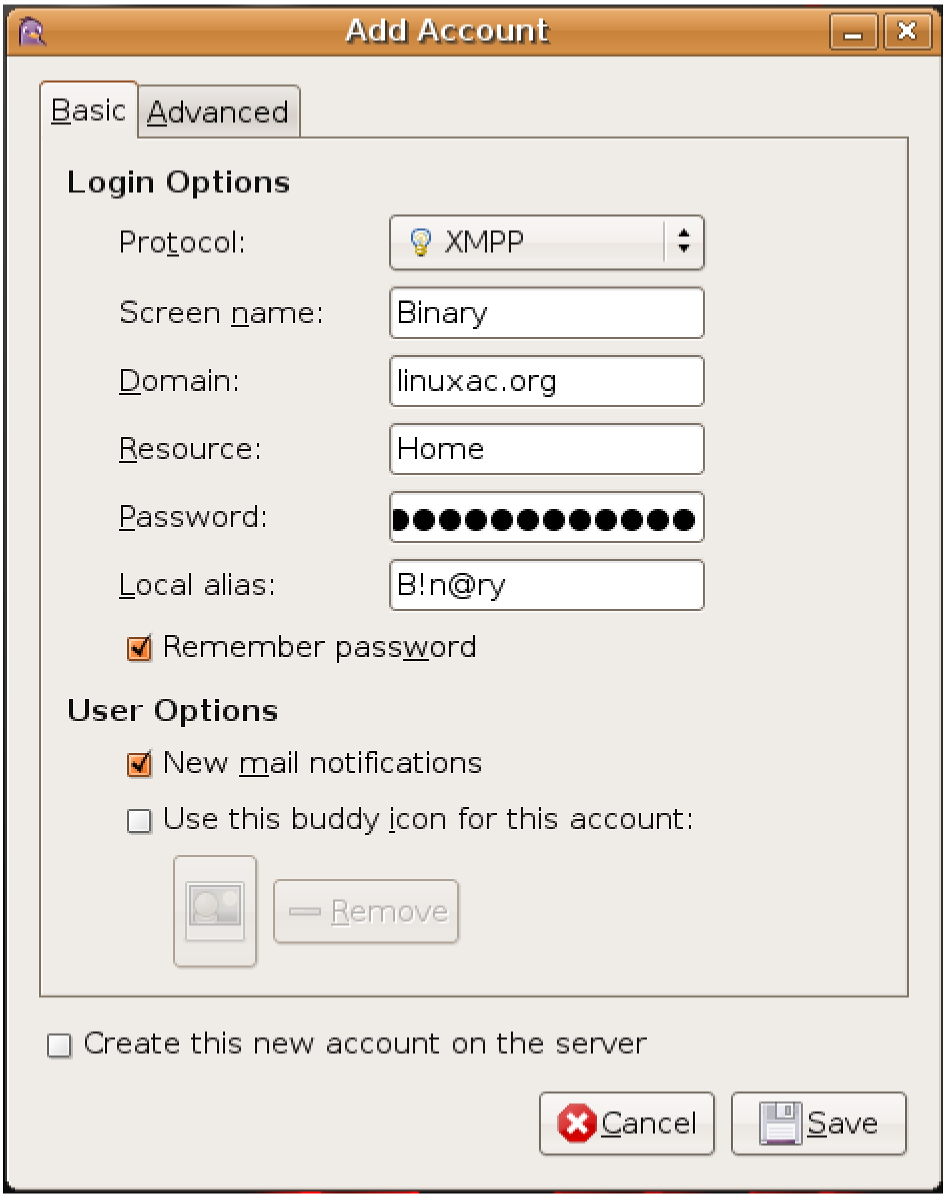


**خامساً: أذهب الى الصفحة Advanced وقم بوضع علامة صح على Allow plaintext auth over unencrypted streams**

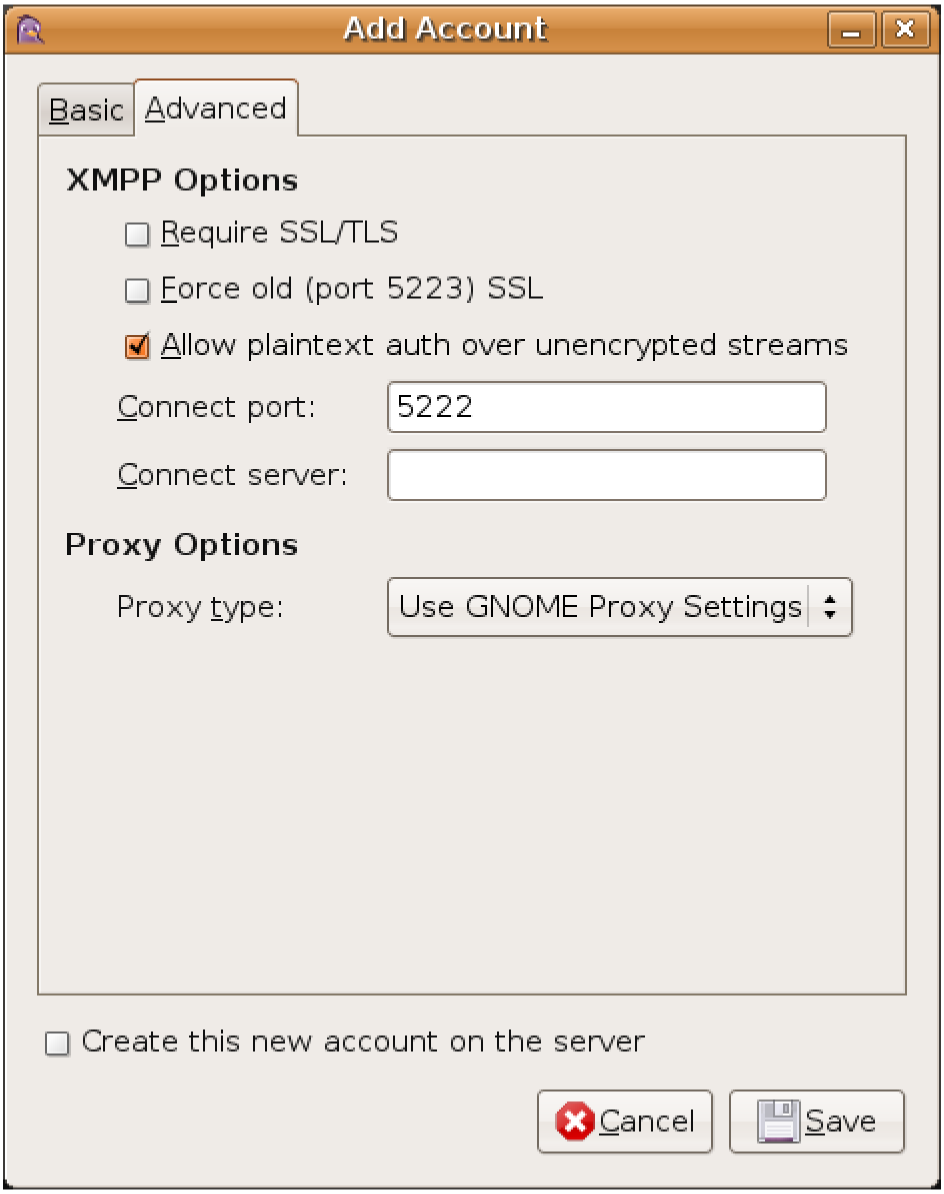


**الآن خلص كل شي وقم بعمل Save فقط وسيعمل معك البريد الجديد، وبهذا يمكنك التواصل مع بقية أعضاء مجتمع لينوكس العربي بسهولة أكثر وأينما كنت وحيثما كنت.**

**ملاحظة مهمة جداً: هذا الشرح ينطبق على أي بريد لك على موقع يدعم بروتوكول الـ XMPP.**

**ياله بالتوفيق للجميع وإن شاء الله يعجبكم ...**

***B!n@ry***

## ::إدارة مجتمع لينوكس العربي::